



Warum CardioCare?

- **Häufigste Todesursache sind Herz-Kreislauf-Erkrankungen** (33 % Herz-Kreislauferkrankungen, 22 % Tumorerkrankungen)
- Herz-Kreislauferkrankungen werden **zu spät erkannt, diagnostiziert und behandelt.**
- Dadurch entstehen **Folgeerkrankungen** wie Herzinsuffizienz, Schlaganfall, Herzinfarkt, Demenz etc.
- Erkrankungen des Herz-Kreislaufsystems sind die **häufigste Ursache für Notfalleinweisungen** in Kliniken (Blaulichteinsätze).
- **Lange Wartezeiten** bei Terminen in der Kardiologie verzögern Diagnosen und erforderliche Behandlungen.

Todesfälle durch Herz-Kreislauf-Erkrankungen > 33 %

Tumorerkrankungen > 20 %

CardioCare als Vorsorgekonzept

Pflegeeinrichtungen, ambulante Pflegedienste, Krankenhäuser und Privatpersonen



Messung mit unterschiedlichen Sensoren



Messparameter

Sauerstoffsättigung (SpO₂)



EKG



Blutdruck



Waage



Befinden

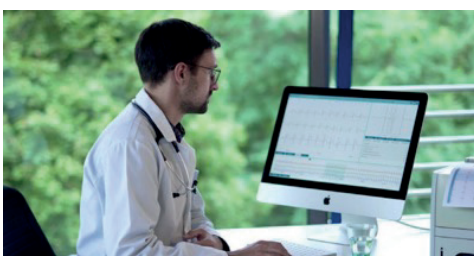

Haus- und/oder Fachärzte:innen haben Zugriff auf die Fallakte

Übertragung der Vitalparameter für kontinuierliche Verlaufskontrolle mit zusätzlicher Videokonferenz

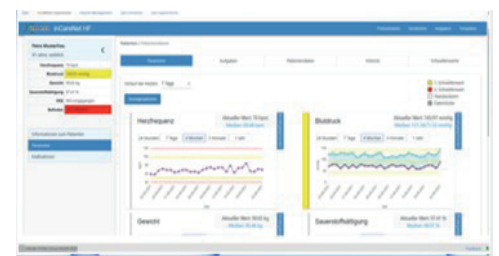

Datensafe-Fallakte